

INDICES	DATE	DESSIN	CONTROLE	MODIFICATION
E	19/04/2021	LM	EG	ITM
D	30/11/2020	LM	EG	MiJ CAVES et ARCHIVES/STOCKAGE 02
C	01/10/2020	LM	EG	MiJ ARCHIVE/STOCKAGE, BUREAU RDC et PERIMETRE APP +1.03,+2.03,+3.03, +4.03
B	03/08/2020	LM	EG	MIS à JOUR DES PLANS
A	21/02/2020	LM	EG	INTRODUCTION DOSSIER

AUTEUR DU PROJET:	PROJET:	CODE DU PROJET:	DATE:
ACOM ARCHITECTURE & CREATION	IMMEUBLE MIXTE à BONNEVOIE	AC19G_PA_AUT_AB_IM00_1E	21.02.2020
33, allée Saint Hubert L-8139 Bréidel	ADRESSE DU PROJET:	DESSIN:	VERIFIE:
	122-126 ROUTE DE THIONVILLE, L- 2610 LUXEMBOURG	LM	EG
		EG	IMPLANTATION
		FORMAT:	ECHELLE:
		A2	1:100

INDICE:	INDICE:
E	E
19/04/2021	19/04/2021

NOTE IMPORTANTE: La mention de l'architecte sur les plans n'est pas une garantie de la qualité des travaux. L'entrepreneur est également tenu de vérifier que les plans sont conformes à la réglementation en vigueur. Toute modification apportée à la construction sans le consentement de l'architecte ne saurait engager sa responsabilité. Le contenu de ce document est à considérer comme un document préliminaire et son utilisation est à l'usage de l'architecte et de son accompagnement par le présent document.

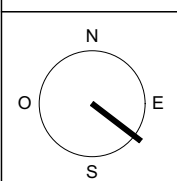
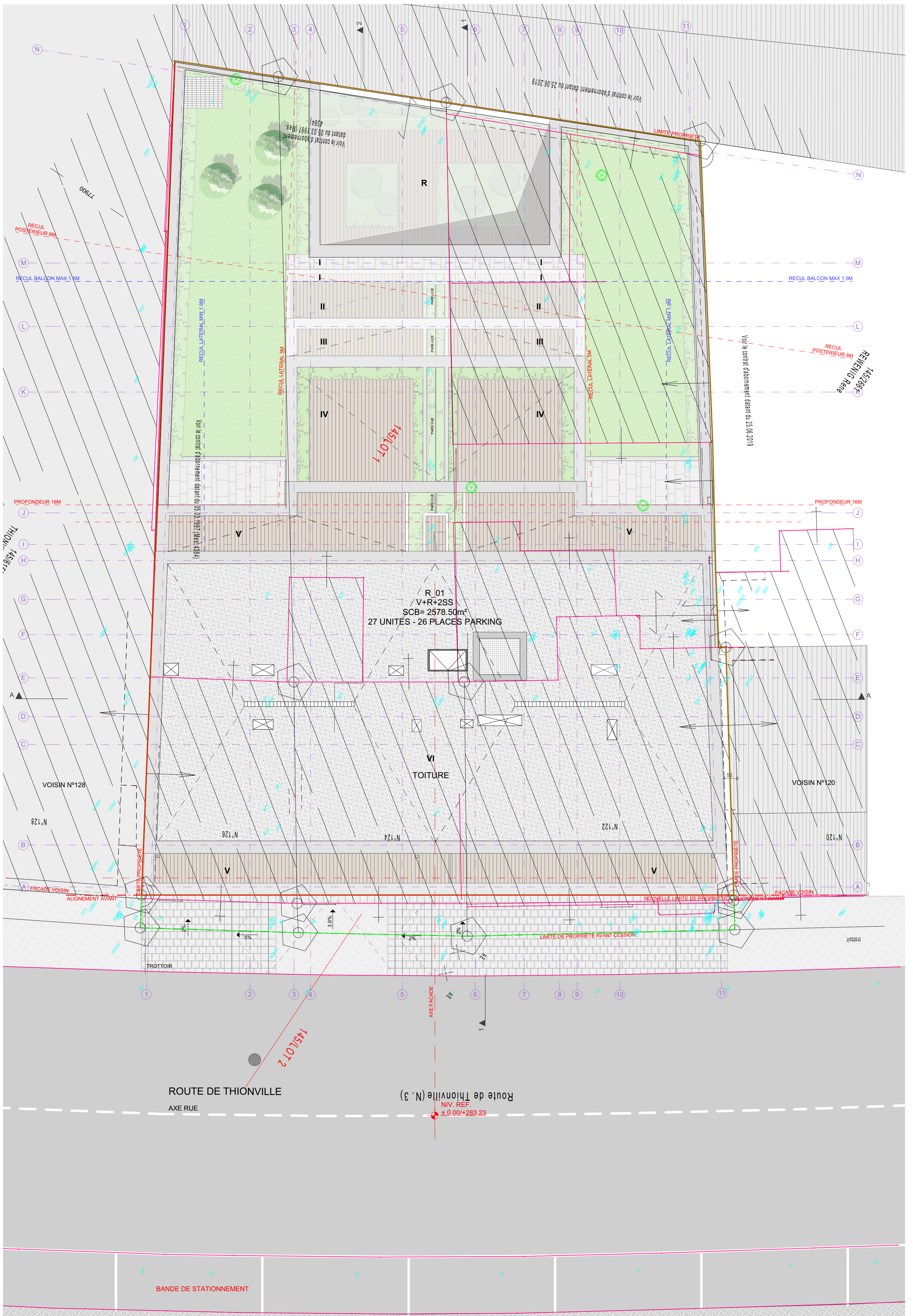

INDICES	DATE	DESSIN	CONTROLE	MODIFICATION
E	19/04/2021	LM	EG	ITM
D	30/11/2020	LM	EG	MiJ CAVES et ARCHIVES/STOCKAGE 02
C	01/10/2020	LM	EG	MiJ ARCHIVE/STOCKAGE, BUREAU RDC et PERIMETRE APP +1.03,+2.03,+3.03,+4.03
B	03/08/2020	LM	EG	MIS à JOUR DES PLANS
A	21/02/2020	LM	EG	INTRODUCTION DOSSIER

AUTEUR DU PROJET:	PROJET:	CODE DU PROJET:	DATE:
ACOM ARCHITECTURE & CREATION	IMMEUBLE MIXTE à BONNEVOIE	AC19G_PA_AUT_AB_IM01_1E	21.02.2020
33, allée Saint Hubert L-8139 Briedel	ADRESSE DU PROJET:	DESSIN:	VERIFIE:
	122-126 ROUTE DE THIONVILLE, L- 2610 LUXEMBOURG	LM	EG
		EG	IMPLANTATION
		A2	1:100

INDICE	DATE	DESSIN	CONTROLE	MODIFICATION
E	19/04/2021	LM	EG	ITM

NOTE IMPORTANTE: La mention de l'architecte est purement indicative. Il est interdit de mesurer sur les plans. Toutes les dimensions sont à vérifier par l'entrepreneur sur le chantier avant le début des travaux. L'entrepreneur est également tenu de signaler sans délai à l'architecte toute anomalie constatée sur les plans. Toute modification apportée à la construction après la couverture de l'architecte ne saurait engager sa responsabilité. Le contenu de ce document est à considérer comme un projet et non un document final. Tout usage de ce document sans l'autorisation écrite de l'architecte est formellement interdit.

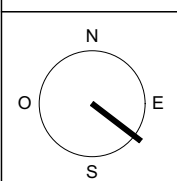

INDICES	DATE	DESSIN	CONTROLE	MODIFICATION
E	19/04/2021	LM	EG	ITM
D	30/11/2020	LM	EG	M&J CAVES et ARCHIVES/STOCKAGE 02
C	01/10/2020	LM	EG	M&J ARCHIVE/STOCKAGE, BUREAU RDC et PERIMETRE APP +1.03,+2.03,+3.03, +4.03
B	03/08/2020	LM	EG	MIS à JOUR DES PLANS
A	21/02/2020	LM	EG	INTRODUCTION DOSSIER

AUTEUR DU PROJET:	PROJET:	CODE DU PROJET:	DATE:
ACOM ARCHITECTURE & DESIGN	IMMEUBLE MIXTE à BONNEVOIE	AC19G_PA_AUT_AB_SS02_1E	21.02.2020
ADRESSE DU PROJET:	DESSIN:	VÉRIF:	DOCUMENT:
122-126 ROUTE DE THIONVILLE, L- 2610 LUXEMBOURG	LM	EG	SOUS SOL -2
33, allée Saint Hubert L-8139 Bridel	FORMAT:	ECHELLE:	INDICE:
	A2	1:100	E

NOTE IMPORTANTE: La mention de l'architecte ne constitue pas une garantie de la qualité des travaux. L'architecte ne peut être tenu responsable de la construction sans avoir été informé par l'entrepreneur de la réalisation des travaux. L'architecte ne peut être tenu responsable de la construction sans avoir été informé par l'entrepreneur de la réalisation des travaux. L'architecte ne peut être tenu responsable de la construction sans avoir été informé par l'entrepreneur de la réalisation des travaux.

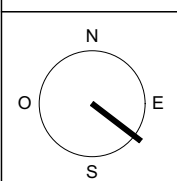
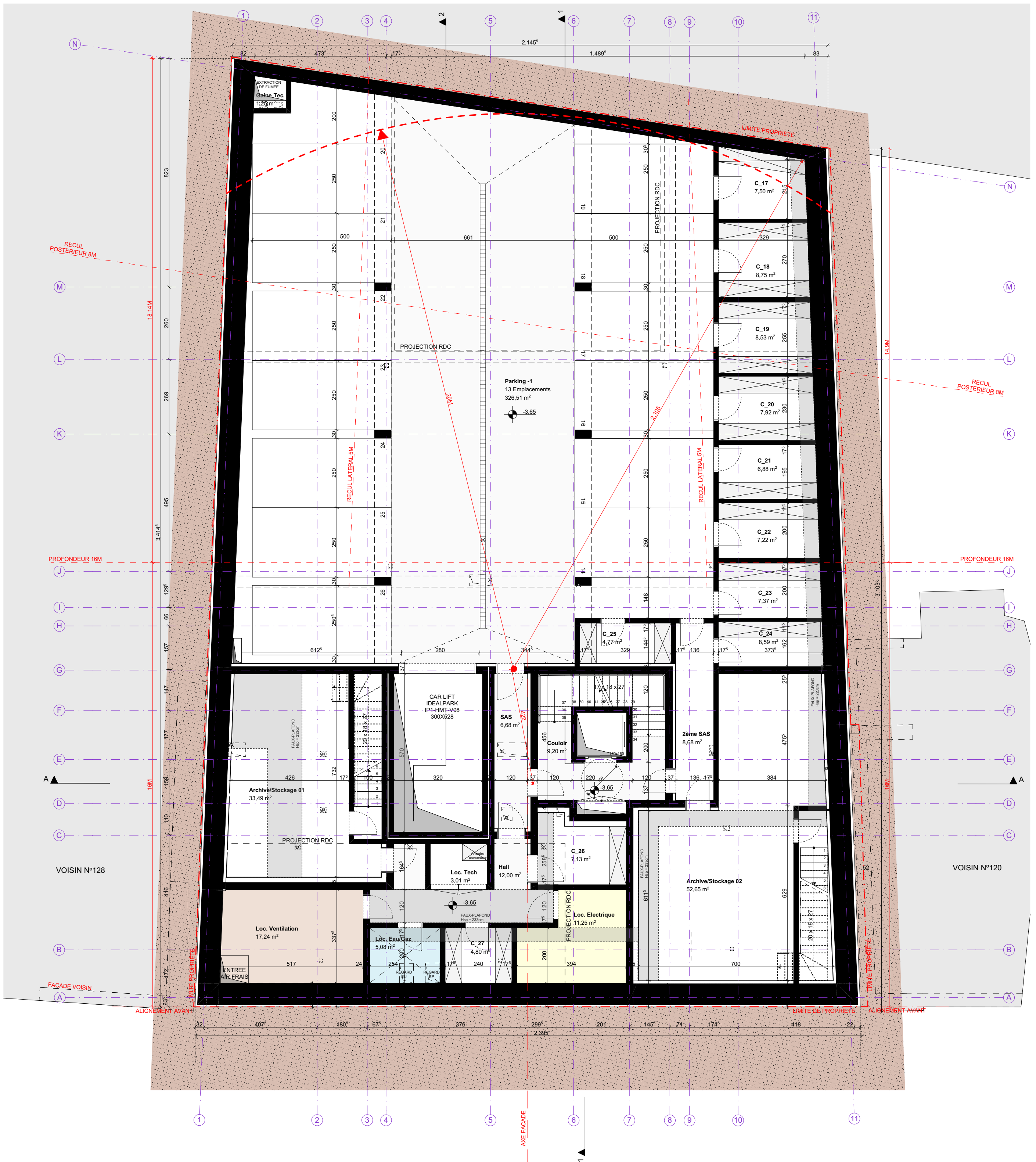

INDICES	DATE	DESSIN	CONTROLE	MODIFICATION
E	19/04/2021	LM	EG	ITM
D	30/11/2020	LM	EG	MiJ CAVES et ARCHIVES/STOCKAGE 02
C	01/10/2020	LM	EG	MiJ ARCHIVE/STOCKAGE, BUREAU RDC et PERIMETRE APP +1.03,+2.03,+3.03, +4.03
B	03/08/2020	LM	EG	MIS à JOUR DES PLANS
A	21/02/2020	LM	EG	INTRODUCTION DOSSIER

AUTEUR DU PROJET:	PROJET:	CODE DU PROJET:	DATE:
ACOM ARCHITECTURE & GRANDS 33, allée Saint Hubert L-8139 Bridel	IMMEUBLE MIXTE à BONNEVOIE	AC19G_PA_AUT_AB_SS01_1E	21.02.2020
ADRESSE DU PROJET:		DESSIN:	VERIF:
122-126 ROUTE DE THIONVILLE, L- 2610 LUXEMBOURG		LM	EG
NOTE IMPORTANTE: La mention de l'architecte ne constitue pas une garantie de la qualité des travaux. L'architecte ne peut être tenu responsable de la construction après la délivrance de l'acte de permis de construire. Le contenu de ce document est à portée exclusive de l'architecte. Il ne peut être utilisé ni révisé sans son autorisation écrite. Tout usage non autorisé est formellement interdit.		DOCUMENT:	FORMAT:
		SOLS -1	A2
		ECHELLE:	INDICE:
		1:100	E
			19/04/2021

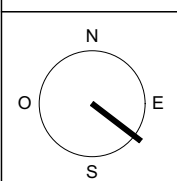

D	D	19/04/2021	LM	EG	ITM
	C	01/10/2020	LM	EG	M.I.J ARCHIVE/STOCKAGE, BUREAU RDC et PERIMETRE APP +1.03,+2.03,+3.03, +4.03
	B	03/08/2020	LM	EG	MIS à JOUR DES PLANS
	A	21/02/2020	LM	EG	INTRODUCTION DOSSIER
	INDICES	DATE	DESSIN	CONTROLE	MODIFICATION

AUTEUR DU PROJET:	PROJET:	CODE DU PROJET:	DATE:
ACOM ARCHITECTURE & URBANISME	IMMEUBLE MIXTE à BONNEVOIE	AC19G_PA_AUT_AB_ET00_1D	19/04/2021
ADRESSE DU PROJET:		DESSINÉ:	VÉRIFIÉ:
122-126 ROUTE DE THIONVILLE, L- 2610 LUXEMBOURG		LM	EG
33, allée Saint Hubert L-8139 Bréidel		REZ DE CHAUSSEE A2	

FORMAT:	ECHELLE:	INDICE:
A2	1:100	D
NOTE IMPORTANTE: La mention de l'architecte ne constitue pas une garantie de la qualité des travaux. L'entrepreneur est également tenu de signer avec nous à l'achèvement de l'ouvrage tous documents nécessaires à la poursuite de la construction sans le consentement de l'architecte ne saurait engager sa responsabilité. Le contenu de ce document est la propriété exclusive de l'architecte. Il ne peut être diffusé ni utilisé sans son autorisation écrite. Tout usage non autorisé est formellement interdit.		21/04/2021

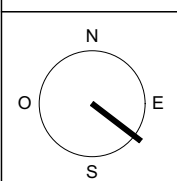

D	D	19/04/2021	LM	EG	ITM
	C	01/10/2020	LM	EG	MIS À JOUR ARCHIVE/STOCKAGE, BUREAU RDC et PERIMETRE APP +1.03,+2.03,+3.03, +4.03
	B	03/08/2020	LM	EG	MIS À JOUR DES PLANS
	A	21/02/2020	LM	EG	INTRODUCTION DOSSIER
	INDICES		DATE	DESSIN	CONTROLE

AUTEUR DU PROJET:	PROJET:	CODE DU PROJET:	DATE:
ACOM ARCHITECTURE & GRANDS L-8139 Brield	IMMEUBLE MIXTE à BONNEVOIE	AC19G_PA_AUT_AB_ET01_1D	21.02.2020
33, allée Saint Hubert	122-126 ROUTE DE THIONVILLE, L- 2610 LUXEMBOURG	DESSIN:	VERIFIE:
		LM	EG
		ETAGE +1	A2
		1:100	D
NOTE IMPORTANTE: La mention de l'architecte ne constitue pas une garantie de la qualité des travaux. L'entrepreneur est également tenu de signer sans délai à l'architecte toute annonce constatée sur les plans. Toute modification apportée à la construction après le commencement de l'ouvrage ne saurait engager sa responsabilité. Le contenu de ce document est à considérer comme un document préliminaire et non définitif. Tout usage ultérieur de ce document est à l'usage de l'architecte et non de l'entrepreneur.			

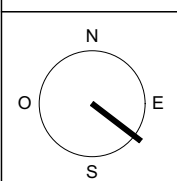

D	D	19/04/2021	LM	EG	ITM
	C	01/10/2020	LM	EG	MIS À JOUR ARCHIVE/STOCKAGE, BUREAU RDC et PERIMETRE APP +1.03,+2.03,+3.03,+4.03
	B	03/08/2020	LM	EG	MIS À JOUR DES PLANS
	A	21/02/2020	LM	EG	INTRODUCTION DOSSIER
	INDICES		DATE	DESSIN	CONTROLE

AUTEUR DU PROJET:	PROJET:	CODE DU PROJET:	DATE:
ACOM ARCHITECTURE & CREATION	IMMEUBLE MIXTE à BONNEVOIE	AC19G_PA_AUT_AB_ET02_1D	21.02.2020
ADRESSE DU PROJET:		DESSINE:	VERIFIE:
122-126 ROUTE DE THIONVILLE, L- 2610 LUXEMBOURG		LM	EG
33, allée Saint Hubert L-8139 Briedel		DOCUMENT:	FORMAT:
		ETAGE +2	A2
		ECHELLE:	INDICE:
		1:100	D

NOTE IMPORTANTE: La mention de fichiers ne constitue pas un engagement de l'architecte. Toutes les dimensions sont à vérifier par l'entrepreneur sur le chantier avant le début des travaux. L'entrepreneur est également tenu de signaler sans délai à l'architecte toute anomalie constatée sur les plans. Toute modification apportée à la construction après le commencement de l'ouvrage ne saurait engager sa responsabilité. Le contenu de ce document est à considérer comme un document préliminaire et son remplacement par le plan définitif est autorisé.	
---	--

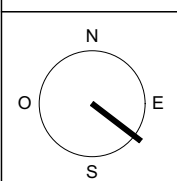

D	D	19/04/2021	LM	EG	ITM
	C	01/10/2020	LM	EG	MIA/ ARCHIVE/STOCKAGE, BUREAU RDC et PERIMETRE APP +1.03,+2.03,+3.03,+4.03
	B	03/08/2020	LM	EG	MIS à JOUR DES PLANS
	A	21/02/2020	LM	EG	INTRODUCTION DOSSIER
	INDICES		DATE	DESSIN	CONTROLE

AUTEUR DU PROJET:	PROJET:	CODE DU PROJET:	DATE:
ACOM ARCHITECTURE & CREATION	IMMEUBLE MIXTE à BONNEVOIE	AC19G_PA_AUT_AB_ET03_1D	21.02.2020
33, allée Saint Hubert L-8139 Briedel	122-126 ROUTE DE THIONVILLE, L- 2610 LUXEMBOURG	DESSIN:	VERIFIE:
		LM	EG
		ETAGE +3	A2
		1:100	D

FORMAT:	ECHELLE:	INDICE:
A2	1:100	D

NOTE IMPORTANTE: La mention de fichiers ne représente pas un engagement de l'architecte. Tous les documents sont à vérifier par l'entrepreneur sur le chantier avant le début des travaux. L'entrepreneur est également tenu de signaler sans délai à l'architecte toute anomalie constatée sur les plans. Toute modification apportée à la construction après la conception de l'architecte ne saurait engager sa responsabilité. Le contenu de ce document est à proprement dit exclusif de l'architecte. Il ne peut être diffusé ni utilisé sans son autorisation écrite. Tout usage non autorisé de ce document est formellement interdit.

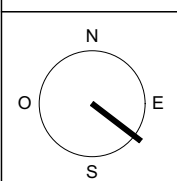

D

INDICES	DATE	DESSIN	CONTROLE	MODIFICATION
D	19/04/2021	LM	EG	ITM
C	01/10/2020	LM	EG	MIA/ ARCHIVE/STOCKAGE, BUREAU RDC et PERIMETRE APP +1.03,+2.03,+3.03, +4.03
B	03/08/2020	LM	EG	MIS à JOUR DES PLANS
A	21/02/2020	LM	EG	INTRODUCTION DOSSIER

AUTEUR DU PROJET:	PROJET:	CODE DU PROJET:	DATE:
ACOM ARCHITECTURE & CREATION	IMMEUBLE MIXTE à BONNEVOIE	AC19G_PA_AUT_AB_ET04_1D	21.02.2020
33, allée Saint Hubert L-8139 Brield	122-126 ROUTE DE THIONVILLE, L- 2610 LUXEMBOURG	LM EG ETAGE +4	A2 1:100
NOTE IMPORTANTE: La mention de l'architecte ne constitue pas une garantie de la qualité des travaux. L'entrepreneur est également tenu de signaler sans délai à l'architecte toute anomalie constatée sur les plans. Toute modification apportée à la construction après la couverture de l'architecte ne saurait engager sa responsabilité. Le contenu de ce document est le propriété exclusive de l'architecte. Il ne peut être diffusé ni utilisé sans son autorisation écrite. Tout usage non autorisé est formellement interdit.		FORMAT: A2	ECHELLE: 1:100
		INDICE: D	19/04/2021



Cloisons modifiées
> voir page suivante

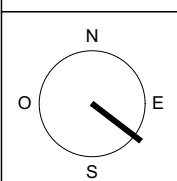

INDICES	DATE	DESSIN	CONTROLE	MODIFICATION
C	19/04/2021	LM	EG	ITM
B	03/08/2020	LM	EG	MIS à JOUR DES PLANS
A	21/02/2020	LM	EG	INTRODUCTION DOSSIER

AUTEUR DU PROJET:	PROJET:	CODE DU PROJET:	DATE:
ACOM ARCHITECTURE & URBANISME	IMMEUBLE MIXTE à BONNEVOIE	AC19G_PA_AUT_AB_ET05_1C	21.02.2020
ADRESSE DU PROJET:		DESSINÉ:	VÉRIFIÉ:
122-126 ROUTE DE THIONVILLE, L- 2610 LUXEMBOURG		LM	EG
NOTE IMPORTANTE: La mention de l'architecte ne constitue pas une garantie de la qualité de l'ouvrage. L'architecte ne peut être tenu responsable de la construction après la délivrance de l'acte de permis de construire. Le contenu de ce document est à considérer comme un document préliminaire et non définitif. Toute modification apportée à la construction après la délivrance de l'acte de permis de construire est de la responsabilité de l'architecte. Le contenu de ce document est à considérer comme un document préliminaire et non définitif.		DOCUMENT:	FORMAT:
		ETAGE +5	A2
		ECHELLE:	INDICE:
		1:100	C
			19/04/2021

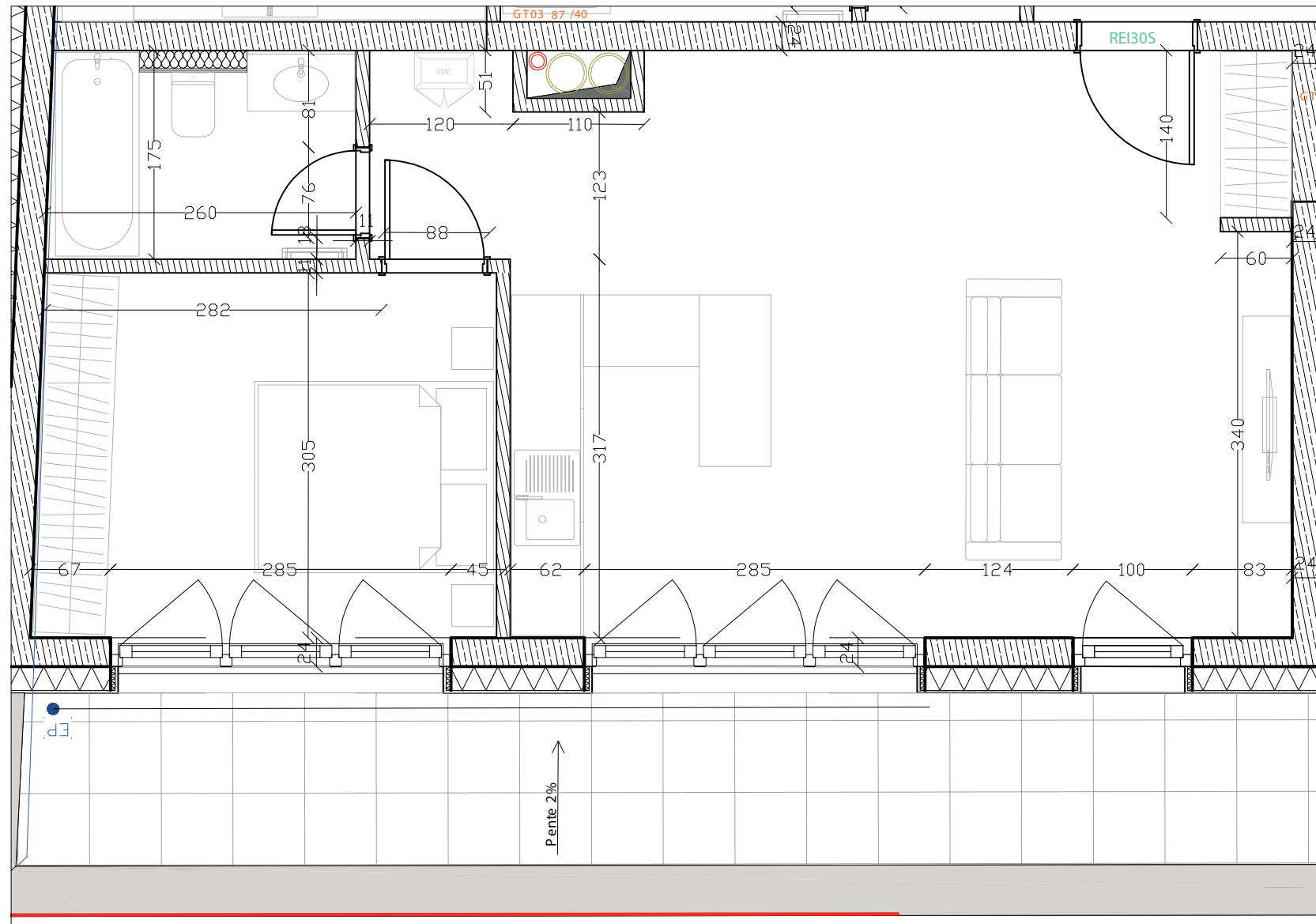

1/50

Nota: les modifications de l'acquéreur dérogeant à la réglementation luxembourgeoise en vigueur ne pourront pas être retenues comme de la responsabilité de MaçonLux.

Modifications apportées au plan de base :

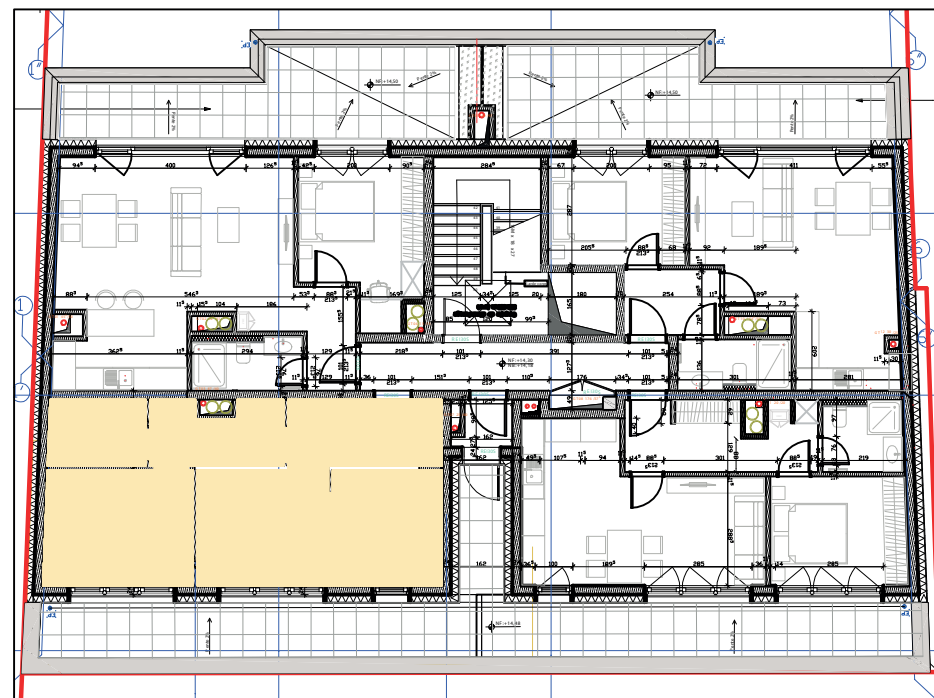

Projet: Résidence TEVA - Bonnevoie
Plan 13/02/2024

Echelle:
1/50 1/200

Date:
13/02/2024

Nom:

App:
ET5 - App_5.03

(signature)

date:

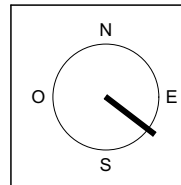
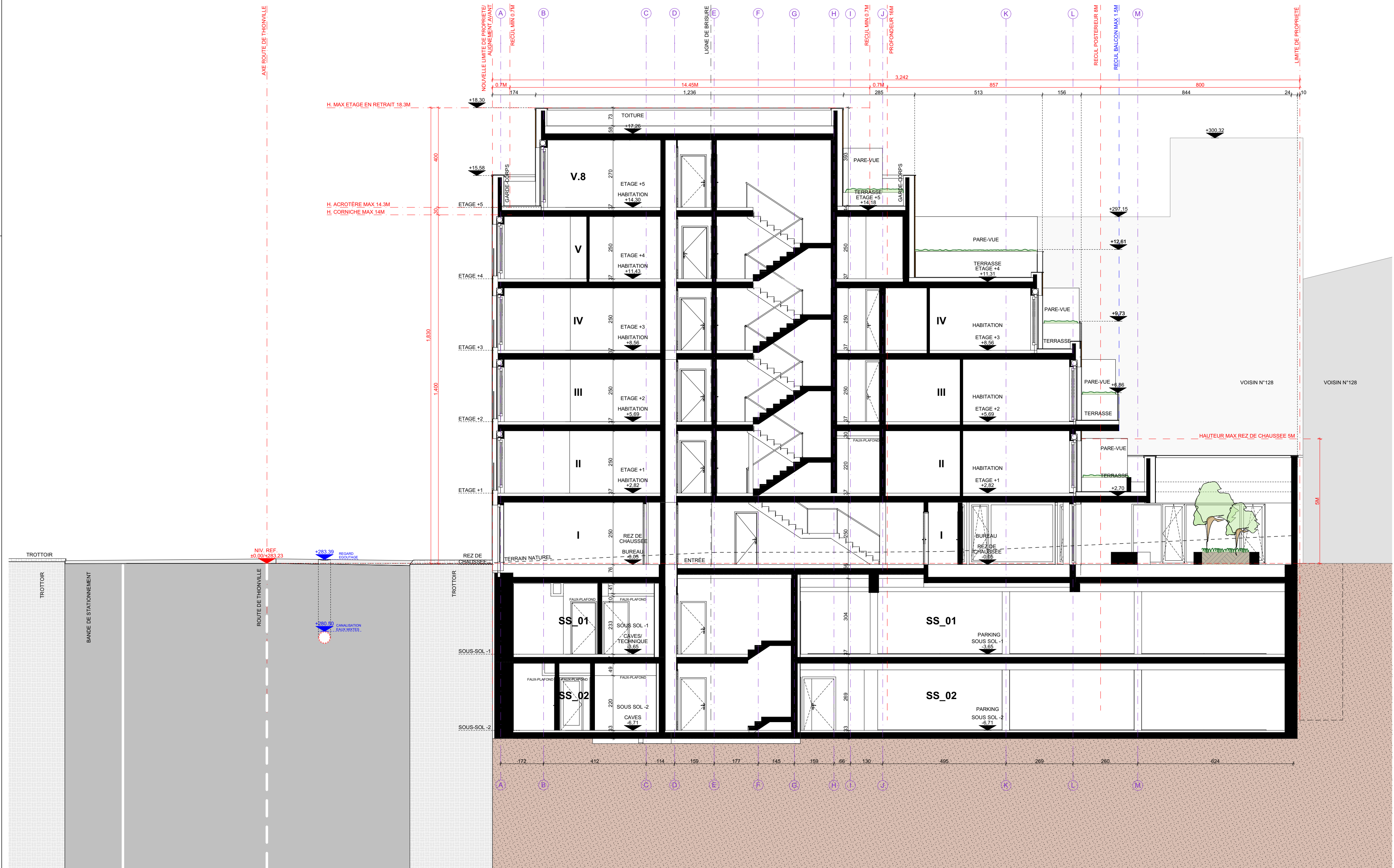

C

INDICES	DATE	DESSIN	CONTROLE	MODIFICATION
C	19/04/2021	LM	EG	ITM
B	03/08/2020	LM	EG	MIS à JOUR DES PLANS
A	21/02/2020	LM	EG	INTRODUCTION DOSSIER

AUTEUR DU PROJET:	PROJET:	CODE DU PROJET:	DATE:
ACOM ARCHITECTURE & DESIGN	IMMEUBLE MIXTE à BONNEVOIE	AC19G_PA_AUT_AB_CO11_1C	21.02.2020
33, allée Saint Hubert L-8138 Biville	ADRESSE DU PROJET:	DESSINÉ:	VÉRIFIÉ:
	122-126 ROUTE DE THIONVILLE, L- 2610 LUXEMBOURG	LM	EG
		COUPE 1-1	A2
		ECHELLE:	INDICE:
		1:100	C
		19/04/2021	

NOTE IMPORTANTE: La hauteur de façade est déterminée par le règlement. Il est interdit de dépasser sur les parties. Toutes les dimensions sont à vérifier par l'architecte sur le chantier avant le début des travaux. L'entrepreneur est responsable de la vérification des données et de la conformité des données avec le plan. Toute modification apportée à la contribution sans le consentement de l'architecte ne saurait engager sa responsabilité. Le contenu de ce document est la propriété exclusive de l'architecte. Le tout peut être utilisé sans autorisation écrite. Tout nouvel indice de modification implique l'annulation du document précédent et son remplacement par le présent document.

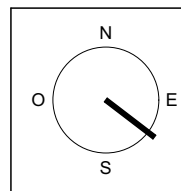
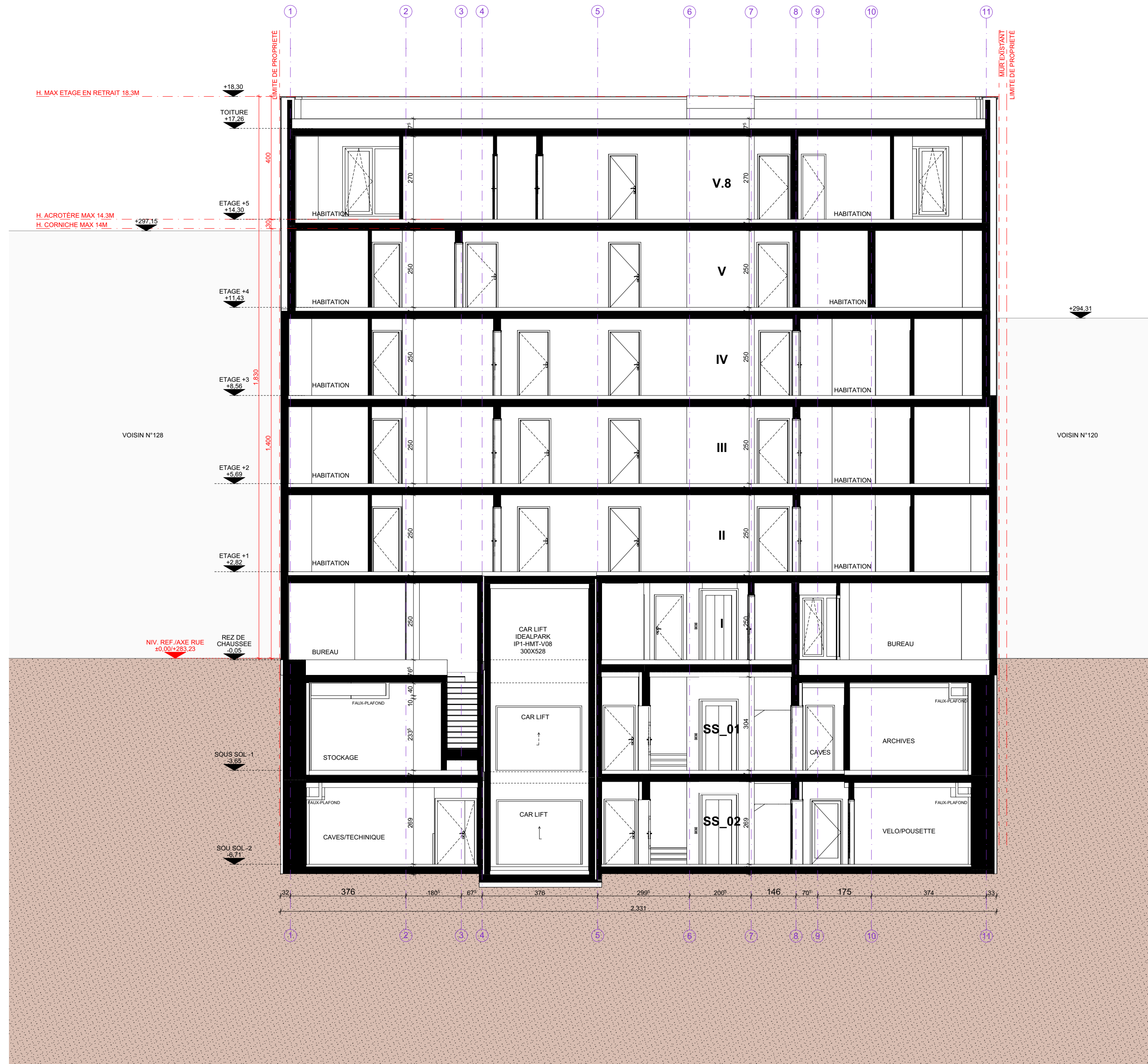

C

INDICES	DATE	DESSIN	CONTROLE	MODIFICATION
C	19/04/2021	LM	EG	ITM
B	03/08/2020	LM	EG	MIS à JOUR DES PLANS
A	21/02/2020	LM	EG	INTRODUCTION DOSSIER

AUTEUR DU PROJET:	PROJET:	CODE DU PROJET:	DATE:
ACOM ARCHITECTURE & LEVINGS	IMMEUBLE MIXTE à BONNEVOIE	AC19G_PA_AUT_AB_COAA_1C	21.02.2020
33, allée Saint Hubert L-8138 Bousval	122-126 ROUTE DE THIONVILLE, L- 2610 LUXEMBOURG	DESSINÉ: LM VÉRIFIÉ: EG DOCUMENT: COUPE A-A	FORMAT: A2 ECHELLE: 1:100 INDICE: C

NOTE IMPORTANTE: La mention de l'architecte est réservée à son titulaire. Toute utilisation sans autorisation écrite de l'architecte est formellement interdite. Toute modification apportée à ce document sans la signature de l'architecte ne saurait engager sa responsabilité. Le contenu de ce document est la propriété exclusive de l'architecte. Le plan peut être utilisé sans autorisation écrite. Tout nouvel indice de modification implique l'annulation du document précédent et son remplacement par le présent document.

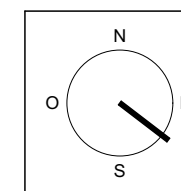

D

INDICES	DATE	DESSIN	CONTROLE	MODIFICATION
D	19/04/2021	LM	EG	ITM
C	01/10/2020	LM	EG	M&J ARCHIVE/STOCKAGE, BUREAU RDC et PERIMETRE APP +1.03,+2.03,+3.03, +4.03
B	03/08/2020	LM	EG	MIS à JOUR DES PLANS
A	21/02/2020	LM	EG	INTRODUCTION DOSSIER

AUTEUR DU PROJET:	PROJET:	CODE DU PROJET:	DATE:
ACOM ARCHITECTURE & LANDSCAPE	IMMEUBLE MIXTE à BONNEVOIE	AC19G_PA_AUT_AB_FANE_1D	21.02.2020
33, allée Saint Hubert L-8138 Bédelt	ADRESSE DU PROJET:	DESSINÉ:	VÉRIFIÉ:
	122-126 ROUTE DE THIONVILLE, L- 2610 LUXEMBOURG	LM	EG
		EG	EG
		ELEVATION NE	A2
		1:100	D
		19/04/2021	

NOTE IMPORTANTE: Le maître de l'ouvrage est responsable de la validité des données. Toutes les dimensions sont à vérifier par l'entrepreneur sur le chantier avant le début des travaux. L'entrepreneur est également tenu de signaler sans délai à l'architecte toute anomalie constatée sur le plan. Toute modification apportée à la construction sans le consentement de l'architecte ne saurait engager sa responsabilité. Le contenu de ce document est la propriété exclusive de l'architecte. Le tout reste strictement confidentiel et son utilisation est réservée à son destinataire.

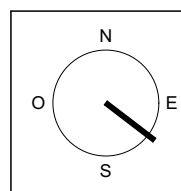

C

INDICES	DATE	DESSIN	CONTRÔLE	MODIFICATION
C	19/04/2021	LM	EG	ITM
B	03/08/2020	LM	EG	MIS à JOUR DES PLANS
A	21/02/2020	LM	EG	INTRODUCTION DOSSIER

AUTEUR DU PROJET:	PROJET:	CODE DU PROJET:	DATE:
ACOM ARCHITECTURE & LANDSCAPE	IMMEUBLE MIXTE à BONNEVOIE	AC19G_PA_AUT_AB_FASO_1C	21.02.2020
33, allée Saint Hubert L-8138 Bousval	122-126 ROUTE DE THIONVILLE, L- 2610 LUXEMBOURG	DESSINÉ: LM	VÉRIFIÉ: EG
DOCUMENT: ELEVATION SO		FORMAT: A2	ECHELLE: 1:100
INDICE: C		DATE: 19/04/2021	

NOTE IMPORTANTE: Le maître de l'ouvrage est responsable de la validité des données et de la conformité des données avec les réglementations en vigueur. L'architecte ne peut être tenu responsable de l'exactitude des données fournies par le maître de l'ouvrage. Toute modification apportée à ce document sans la signature de l'architecte ne sera pas prise en compte. Toute modification apportée à ce document sans la signature de l'architecte ne sera pas prise en compte.

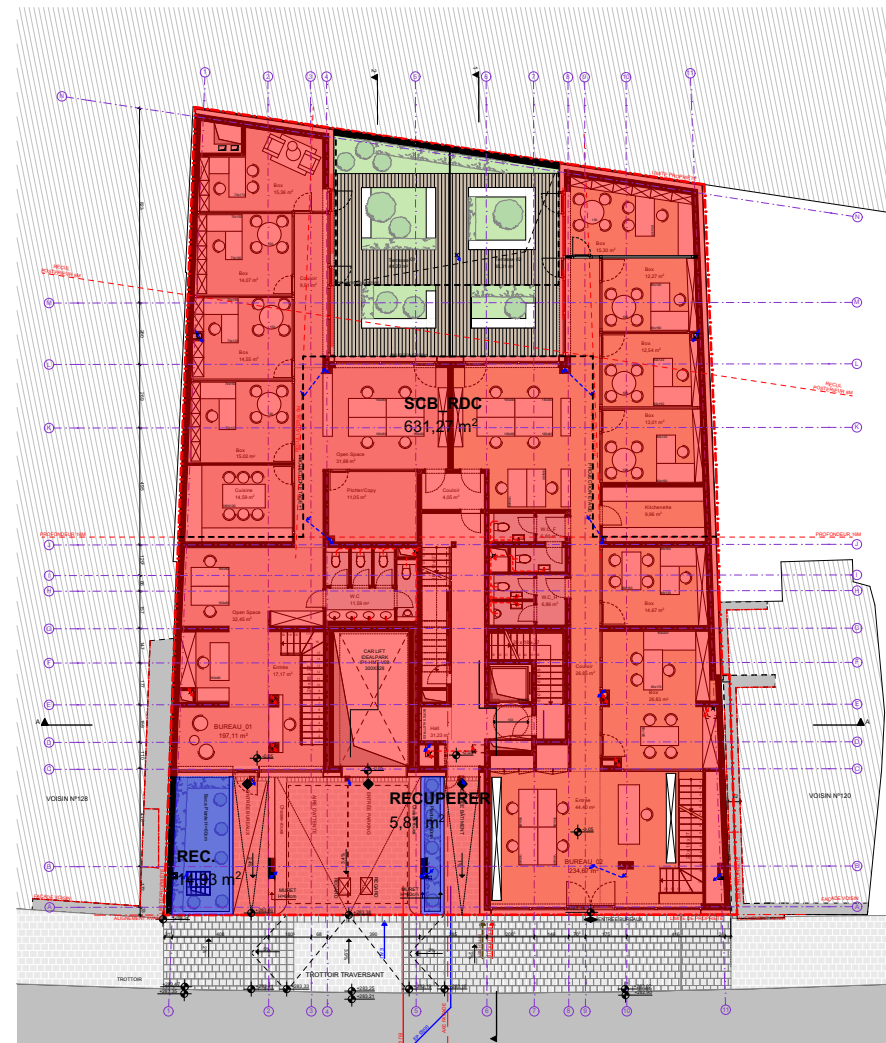

REZ DE CHAUSSEE



1° ETAGE

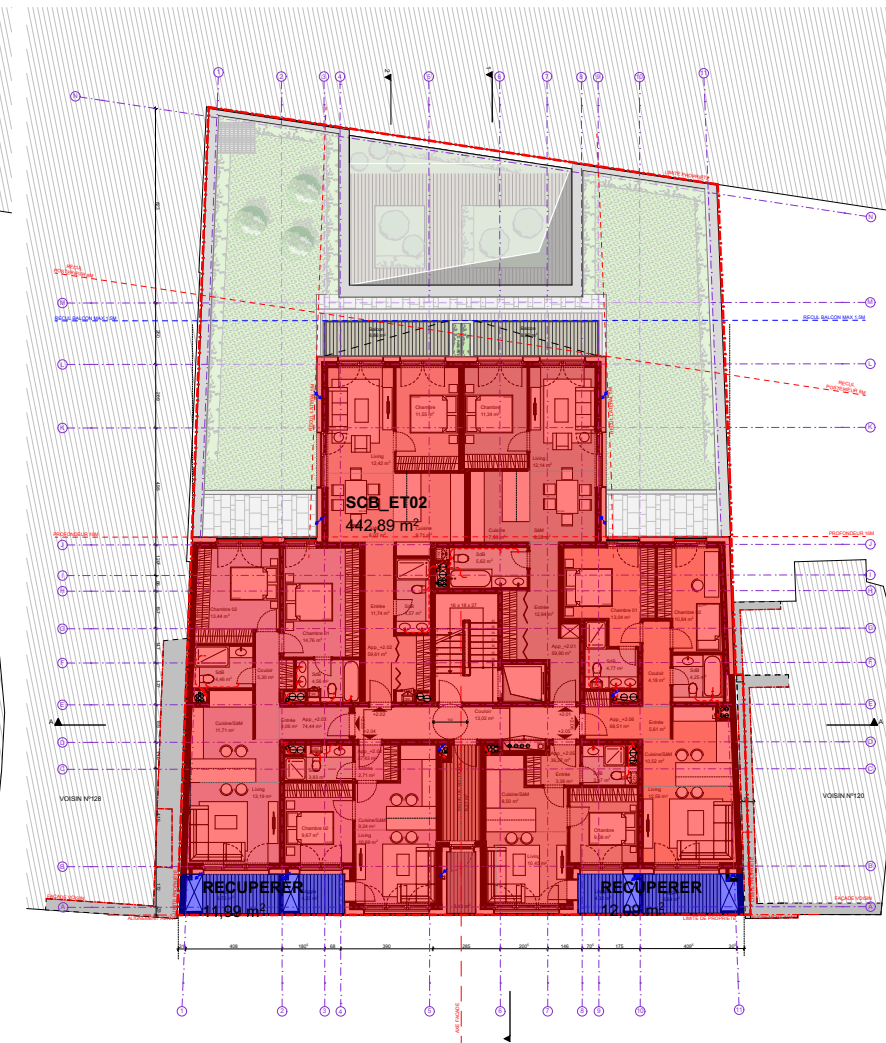

2° ETAGE

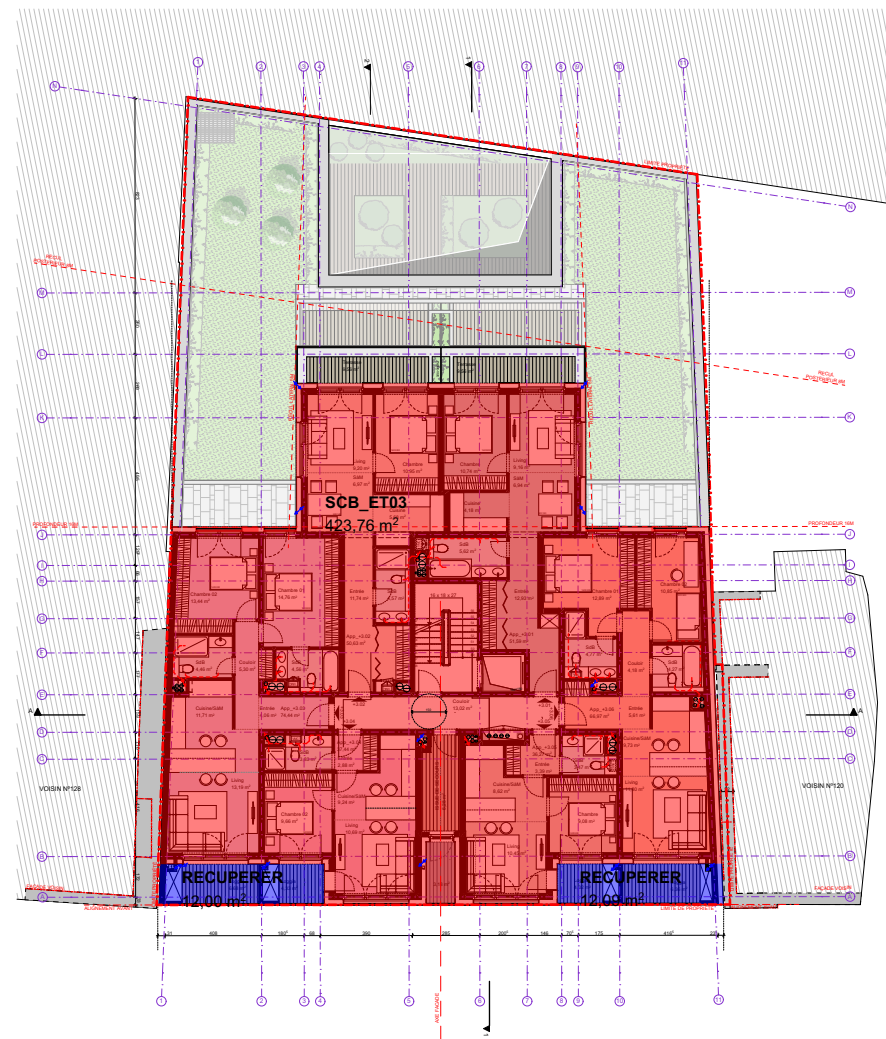

3° ETAGE

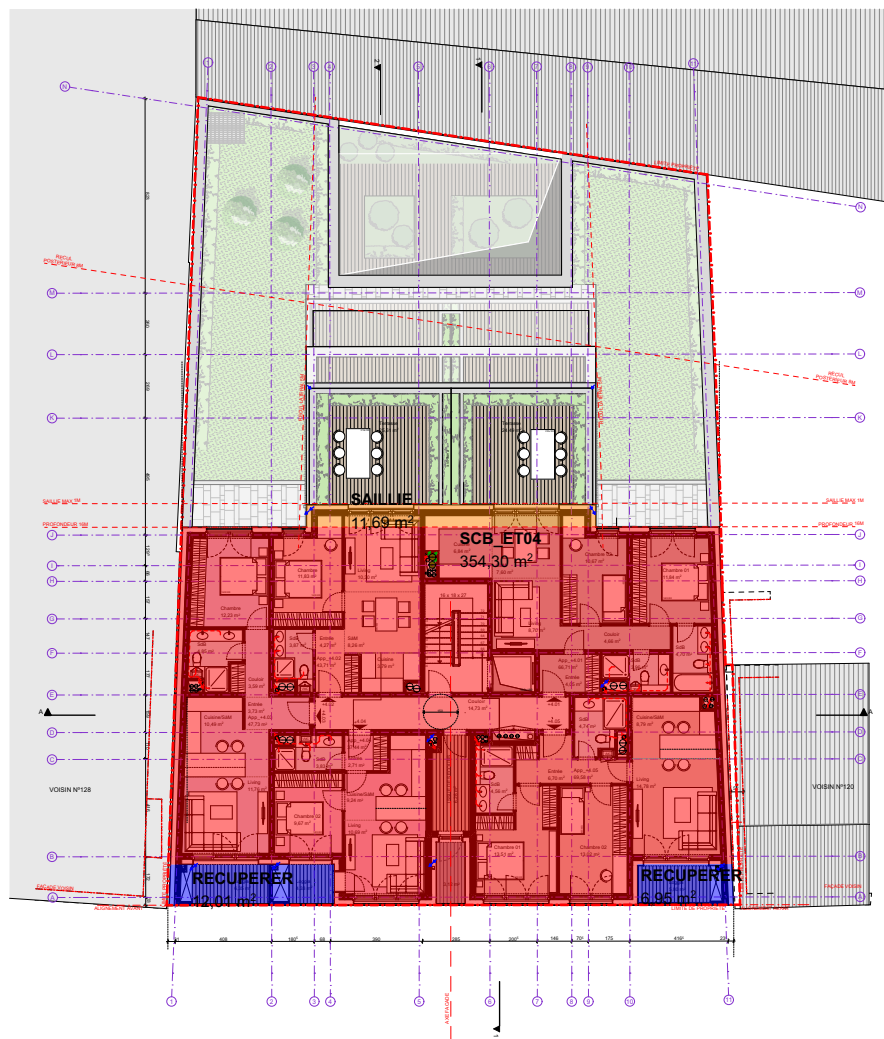

4° ETAGE

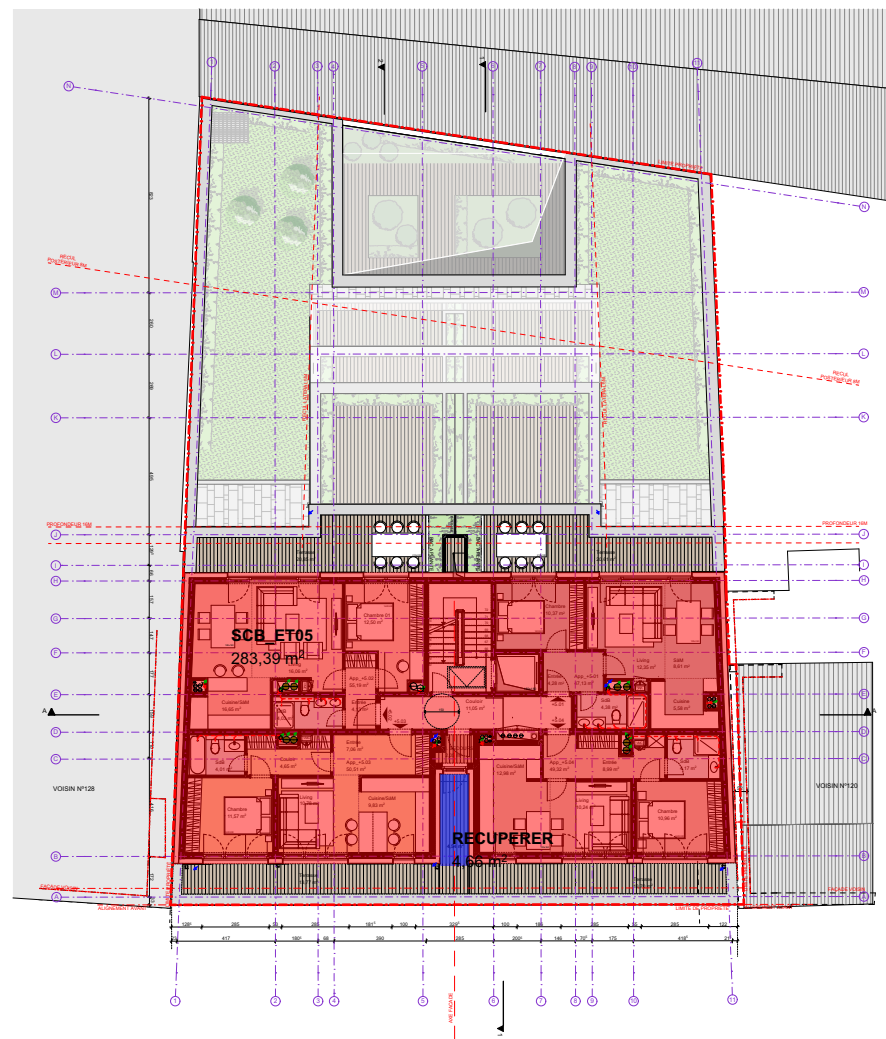

5° ETAGE

N° APP	SCB	SURFACES					
		SAILLIE	SURFACE NET	LOGGIA	BALCON/TERRASSE	CAVE/STOCKAGE	
REZ DE CHAUSSEE							
Bureau 01	631,27	0	197,11	20,74	44,2	33,49	
Bureau 02			234,67		38,31	52,65	
ETAGE 01 (06 App)							
AP_01.01	442,89	0	57,10	0	12,27	7,89	
AP_01.02			58,70	0	12,24	8,02	
AP_01.03			74,44	6,76	9,45	8,27	
AP_01.04			37,41	4,33	0	8,52	
AP_01.05			36,27	4,32	0	8,76	
AP_01.06			68,57	6,73	9,22	9,02	
ETAGE 02 (06 App)							
AP_02.01	442,89	0	59,90	0	8,86	10,35	
AP_02.02			59,61	0	8,86	4,52	
AP_02.03			74,44	6,75	0	3,17	
AP_02.04			37,43	4,33	0	3,16	
AP_02.05			36,27	4,32	0	6,13	
AP_02.06			68,51	6,64	0	5,07	
ETAGE 03 (06 App)							
AP_03.01	423,76	0	51,59	0	9,56	4,64	
AP_03.02			50,63	0	9,56	3,31	
AP_03.03			74,44	6,68	0	3,31	
AP_03.04			37,44	4,33	0	3,14	
AP_03.05			36,27	4,32	0	7,5	
AP_03.06			66,97	6,36	0	8,75	
ETAGE 04 (05 App)							
AP_04.01	354,3	11,69	66,71	0	24,49	8,53	
AP_04.02			43,71	0	25,61	7,92	
AP_04.03			47,73	6,35	0	6,88	
AP_04.04			37,44	4,33	0	7,22	
AP_04.05			69,58	5,80	0	7,37	
ETAGE 05 (04 App)							
AP_05.01	283,39	0	47,13	0	20,61	8,59	
AP_05.02			55,19	0	20,85	4,77	
AP_05.03			50,51	0	13,77	7,13	
AP_05.04			49,32	4,4	13,70	4,8	
TOTAL	27	2578,5	11,69	1453,31	86,75	199,05	176,74
	Moyenne		53,83				

	PLACES PARKING	
	MAX	MIN
BUREAU	406.72/175=2.32	406.72/300=1.35
HABITATION	27X1.2=32.4	27X0.8=21.6
TOTAL	35	23
PROJET	26	

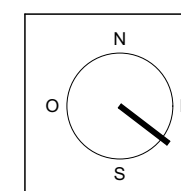

E	E	19/04/2021	LM	EG	ITM
	D	30/11/2020	LM	EG	M&J CAVES et ARCHIVES/STOCKAGE 02
	C	01/10/2020	LM	EG	M&J ARCHIVE/STOCKAGE, BUREAU RDC et PERIMETRE APP +1.03,+2.03,+3.03, +4.03
	B	03/08/2020	LM	EG	MIS à JOUR DES PLANS
	A	21/02/2020	LM	EG	INTRODUCTION DOSSIER
INDICES	DATE	DESSIN	CONTROLE	MODIFICATION	

AUTEUR DU PROJET:	PROJET:	CODE DU PROJET:	DATE:
ACOM ARCHITECTURE & LANDSCAPE	IMMEUBLE MIXTE à BONNEVOIE	AC19G_PA_AUT_AB_GE00_1E	21.02.2020
33, allée Saint Hubert L-8138 Bishelt	122-126 ROUTE DE THIONVILLE, L- 2610 LUXEMBOURG	DESSINÉ: LM	VÉRIFIÉ: EG
		DOCUMENT D'AUTORISATION DE BATIR:	FORMAT: A2
		EG	SURFACES
			19/04/2021

NOTE IMPORTANTE: La mention de l'échelle est purement indicative. Il est interdit de mesurer sur les plans. Toutes les dimensions sont à vérifier par l'arpenteur sur le chantier avant le début des travaux. L'entrepreneur est également tenu de signaler sans délai à l'architecte toute anomalie constatée sur les plans. Toute modification apportée à la construction sans le consentement de l'architecte ne saurait engager sa responsabilité. Le contenu de ce document est la propriété exclusive de l'architecte. Le tout sous réserve de sa mise à jour et de son remplacement par le présent document.